

1982

№ 2234

# SENATO DEL REGNO

1982

SEGRETARIATO GENERALE

Nome e cognome del Senatore *Salucci avv. Alberto*

Data del R. Decreto di nomina *24 Aprile 1934 - XII*

Categoria *13°*

Luogo e data di nascita *Portoferrajo (Livorno) il 24 Gennaio 1864*

Titoli gentilizi, professionali e cavallereschi

## DOCUMENTI PRESENTATI

*Stat. N. servizio*

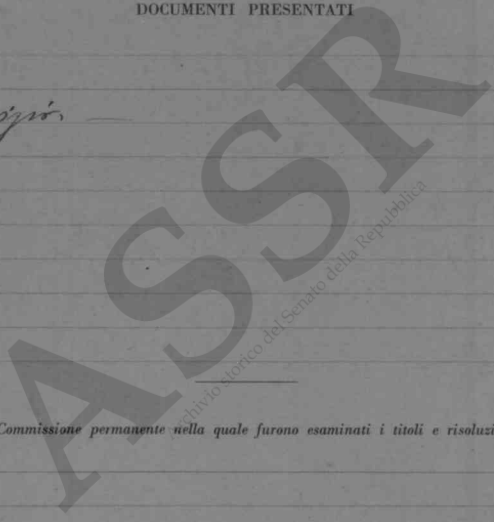

Data dell'adunanza della Commissione permanente nella quale furono esaminati i titoli e risoluzioni adottate

Nome del relatore *Bacelli*

Data della relazione e numero dello stampato *3 Maggio 1934 (N. LXXXIII)*

Data della deliberazione del Senato *4 Maggio 1934* Data del giuramento *5 Maggio 1934 - XI*

Data della trasmissione al Senatore del R. Decreto di nomina

## ANNOTAZIONI

*Morto a Roma il 20 Dicembre 1942 - XXI -*

SENATO DEL REGNO

1951

Salucci avv. Alberto

ASSSR  
Archivio storico del Senato della Repubblica

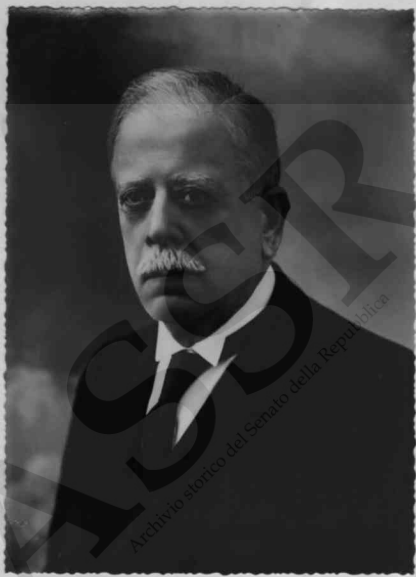

S. P. Salucci

C. Tribaldi

ROMA  
VIA FABIO MASSIMO 88

# Ministero di Grazia e Giustizia

## STATO MATRICOLARE

Cognome e Nome Salucci Gaetano Alberto <sup>(1)</sup>  
 figlio del In Romano  
 Nato a Portoferrajo provincia di Livorno o della Giulia Rodriguez  
 addì 24. I. 1884  
 Se celibe, ammogliato o vedovo ammogliato  
 Rendita propria o dotale \_\_\_\_\_

ASPETTO	SALUTE	Spazio per la fotografia	STUDI E LAVORI DI UFFICIO DI SPECIALE IMPORTANZA
			Publicazioni in materia amministrativa o tecnica
TITOLI DI STUDIO		Data del giuramento	
<u>Laurea in giurisprudenza</u>			
Lingue straniere			
che sa parlare o leggere	che sa scrivere	<u>23 novembre 1885</u>	

## STATO DI FAMIGLIA

	Cognome e Nome	nata a	il	a	Nome	nato a	CONVIVENTI		Non conviventi ma a carico		OSSERVAZIONI
							totale	parz.	con mezzi propri	totale	
Moglie	<u>M. G. Gloria Anna</u>	<u>Chiavari</u>		<u>XI. 1892</u>	<u>Romano</u>	<u>Roma</u>					<u>(1) con R. S. 28. XII - 1924</u> <u>al nome Alberto, viene</u> <u>anzepoche quello di</u> <u>Salucci.</u>
		<u>Francesco</u>			<u>id.</u>						
Figli											
Altri parenti conviventi od a carico											

## CARRIERA E SERVIZI PRESTATI

TITOLO			Natura del Titolo	DATA della registrazione alla Corte dei Conti			DECORRENZA			OGGETTO	Residenza	Stipendio	OSSERVAZIONI
DATA				Data	Registro	Foglio	Anno	Mese	Giorno				
Anno	Mese	Giorno											
1885	X	21	CG.						Via Praxone nel N.º Mand.	Firenze			
1886	VI	17							Trasformato al 2.º id.	id.			
1888	IV	20							Approvato all'esame pratico per Praxone con voti 44/65				
1888	XI	3							Trasformato, con incarico di reggenza, al mandamento di	Dommarco			
1889	I	27							Nominato Pratore in		2.200-		
1889	XIV	13							Trasformato a	Sezze			
1891	II	26							id. a	Seve d. Stefano			
1891	III	15							id. a	Spaccabio			
1892	VI	23							Applicato temporaneamente al Ministero Giustizias	Roma			
1892	VII	21				1892	VII	15	Stipendio			2.500-	
1893	VI	29							Trasformato, con incarico nella giunta applicativa, a	Palata Acri			
1894	V	22							id. id.				
1895	VI	9				1895	VII	15	Trasformato alla 2.ª Pretura Urbana secondo dall'applicazione al Ministero	Roma			
1897	X	11							Trasformato alla 1.ª Pretura Urbana	Roma			
1898	IX	24				1898	I	15	Stipendio			2.800-	
1900	XII	6							Nominato sost. Proc. del Re presso il Trib.	Aversa		3.400-	
1904	I	7							Trasformato a				
									Sezze e tempo rimanente applicato alla Procura del Re in	Firenze			
1904	VIII	28				1904	IX	15	Stipendio			3.700-	
1905	VII	9				1905	VII	15	id.			4.000-	
1906	I	14							Applicato alla Procura del Re in	d. Minato			
1906	II	25				1906	III	16	id. id.	Firenze			

(1) In questa colonna devono essere messi in evidenza speciale i servizi eventualmente prestati in condizioni eccezionali della tranquillità o della salute pubblica, od in residenze malsane o disagiate.

CARRIERA E SERVIZI PRESTATI

TITOLO			DATA			DECORRENZA			OGGETTO	Residenza	Stipendio	OSSERVAZIONI (1)
DATA		Natura del Titolo	della registrazione alla Corte dei Conti									
Anno	Mese		Giorno	Data	Registro	Foglio	Anno	Mese	Giorno			
1907	V	30							Incaricato di reggere la Procura del Re in Portofino con l'annua indennità di £ 600-			
1907	XII	15							Trasferito a Termini Imerese continuando nel detto incarico ed a jusque l'indennità.			
1908	I	12							Perennio 1907-908 " 1908-909 " 1909-910	1322,33 1666,66 5000 -		
1908	VI	28				1908	VII	1°	9° invece incaricato di reggere, con la stessa indennità, la Procura del Re di Spoleto			
1909	VI	27							Trasferito a Castellione continuando nel detto incarico			
1911	I	26							Trasferito a Catanzaro continuando nel detto incarico			
1912	VIII	31							Nominato, per merito, Procuratore del Re presso il Trib. di Spoleto	6.000-		
1913	VI	3				1913	I	1°	Stipendio	7.000-		
1913	VIII	4							Nominato sostituto Procuratore Generale presso la Corte d'Appello di Catanzaro			
1915	XI	3							Procuratore del Re Spoleto			
1915	XII	9				1915	XII	16	Trasferito a Bologna			
1916	I	27							id. id. Spoleto			
1917	IX	22				1917	VIII	1°	Stipendio	8.000-		
1918	II	10	9.2.			1918	II	1°	id.	9.300-		
1919	III	24	...			1919	IV	1°	id.	11.100-		
1920	III	7				1919	V	1°	id.	13.000-		
1922	X	8	9.2.			1922	IV	1°	Assunzione mensile tempo pieno di £ 180-	18.160-		
1923	VIII	13				1923	X	1°	Nominato sostituto Procuratore Generale			

(1) In questa colonna devono essere messi in evidenza speciale i servizi eventualmente prestati in condizioni eccezionali della tranquillità o della salute pubblica, od in residenze malsane o disagiate.

Ord. 266-292-1925-X - Roma, 4.11.1925 (10.000)

CARRIERA E SERVIZI PRESTATI

TITOLO			DATA della registrazione alla Corte dei Conti			DECORRENZA			OGGETTO	Residenza	Stipendio	OSSERVAZIONI (1)
DATA		Natura del Titolo	Data	Registro	Foglio	Anno		Mese				
Anno	Mese					Anno	Mese					
									presso la Corte di Cassazione del Reame con l'indennità di carica di £ 7.500 - oltre l'importo temporaneo di £ 200 mensili			
1925	XII	11				1925	XII	1°	Stipendio		16.400-	
1925	XII	31							Destinato alla Procura Generale presso la Corte d'Appello di . . . . .	Aquila	27.500-	
1926	VII	1°							per esercitare le funzioni di Avvocato Generale			
1927	VII	7							Destinato con le stesse funzioni alla Procura Generale presso la Corte d'Appello di Conferitogli, dal 10 luglio 1927, il titolo e le funzioni di Procuratore Generale	Roma		
1929	II	4							presso la Corte d'Appello di	Aquila	32.000-	
									Nominato Consigliere di Corte di Cassazione, incaricato delle funzioni di Presidente del Tribunale Superiore delle Acque pubbliche e posto fuori ruolo.			
1929	VI	27	1927			1929	luglio	1°	Stipendio		32.000-	
						1930	id.	1°	id.		32.000-	
1931	XII	31							Richiamato in ruolo, nominato sostituto procuratore generale di Corte di Cassazione			

(1) In questa colonna devono essere messi in evidenza speciale i servizi eventualmente prestati in condizioni eccezionali della tranquillità o della salute pubblica, od in residenze malsane o disagiate.

## CARRIERA E SERVIZI PRESTATI

TITOLO				DATA della registrazione alla Corte dei Conti			DECORRENZA			OGGETTO	Residenza	Stipendio	OSSERVAZIONI (1)
DATA			Natura del Titolo	Data	Registro	Foglio	Anno	Mese	Giorno				
Anno	Mese	Giorno											
1934	I	h					1934	I	24	ne ed incaricato delle funzioni di Procuratore Generale presso la Corte di Appello di Roma L.2.000-			
										Collocato a riposo per limite di età.			

ASSR  
Archivio storico del Senato della Repubblica

(1) In questa colonna devono essere messi in evidenza speciale i servizi eventualmente prestati in condizioni eccezionali della tranquillità o della salute pubblica, od in residenze malsane o disagiate.





4

NOME e COGNOME: S A L U C C I Alberto

DATA e LUOGO DI NASCITA: 24 Gennaio 1864

figlio di fu Emma e fu Giulia Rodriguez

STATO DI FAMIGLIA: Moglie Emma Gloria

Figli (con indicazione per ognuno della data di nascita)

1. Ermanno 28 Luglio 1894

3. Francesco 26 Dicembre 1896

5. 6.

TITOLI ACCADEMICI, PROFESSIONALI ecc.: Dott. in legge  
Avvocato

TITOLI NOBILIARI:

INDICAZIONE DEL GRADO RAGGIUNTO NELLE ONORIFICENZE DEGLI ORDINI:

Corona d'Italia Cav. di S. E.

SS. Maurizio e Lazzaro Grand. Uff. Tes.

ALTRE ONORIFICENZE:

CAMPAGNE DI GUERRA:

DECORAZIONI DI GUERRA:

ISCRIZIONE AL PARTITO NAZIONALE FASCISTA: Dal 20 Luglio 1926

presso il Fascio di Roma

RESIDENZA e ABITAZIONE: Via Cicerone 7

Roma, li 20 Maggio 1926 Anno XXI

IL SENATORE

Alberto Salucci

NOTA — Con preghiera di voler riempire e restituire il presente modulo al Segretario Generale del Senato.

## SENATO DEL REGNO

LXXIII  
(N. 21)  
Documenti

del Signor Salucci dott. Alberto

u

SIGNORI SENATORI. — Con Regio decreto del 27 aprile 1934-XII, è stato nominato senatore del Regno, per la categoria 13ª dell'articolo 33 dello Statuto, il dott. Alberto Salucci, che dal 10 luglio 1927 ha esercitato per oltre un quinquennio le funzioni di Procuratore Generale di Corte d'appello.

La vostra Commissione, avendo riscontrato la validità del titolo ed il concorso di tutti

gli altri requisiti, ha l'onore di proporvi, ad unanimità di voti, la convalidazione della nomina.

Addì 4 maggio 1934-XII.

*Salucci*, relatore.

## SENATO DEL REGNO

(N. LXXIII)  
(Documenti)

## RELAZIONE

DELLA

## COMMISSIONE PER LA VERIFICA DEI TITOLI DEI NUOVI SENATORI

SOPRA LA NOMINA

del Signor Salucci dott. Alberto

SIGNORI SENATORI. — Con Regio decreto del 27 aprile 1934-XII, è stato nominato senatore del Regno, per la categoria 13ª dell'articolo 33 dello Statuto, il dott. Alberto Salucci, che dal 10 luglio 1927 ha esercitato per oltre un quinquennio le funzioni di Procuratore Generale di Corte d'appello.

La vostra Commissione, avendo riscontrato la validità del titolo ed il concorso di tutti

gli altri requisiti, ha l'onore di proporvi, ad unanimità di voti, la convalidazione della nomina.

Addì 3 maggio 1934-XII.

BACCELLI, *relatore.*

12

SENATO DEL REGNO

Onorevole Senatore Salucci



7

13

CONVALIDAZIONE DEI TITOLI A SENATORE

del Signor **Alberto Salucci**

---

*Senatori votanti* . . 176

*Maggioranza* 88

*Senatori favorevoli* 172

*Senatori contrari* . 2

*Senatori astenuti* . =

*Il Senato* placido

Archivio storico del Senato della Repubblica

# SENATO DEL REGNO

## STATO DELLE ONORIFICENZE

dell'Onorevole Senatore SALUCCI avv. Alberto di Ermanno

GRADO	ORDINE MAURIZIANO		ORDINE CORONA D'ITALIA		NOTE
	Data		Data		
Cavaliere. . . . .	8	giugno 1919	14	novembre 1910	
Cavaliere Ufficiale . . . .	16	luglio 1955			
Commendatore. . . . .	1	giugno 1950	23	ottobre 1953	
Grande Ufficiale . . . . .	27	luglio 1953	25	ottobre 1954	
Gran Cordone. . . . .			8	febbraio 1954	

Altri Ordini Cavallereschi: \_\_\_\_\_  
 \_\_\_\_\_

Da restituire valendosi dell'unita busta in franchigia.

Elenco delle Commissioni legislative

- 1 - Commissione di finanza;
- 2 - Commissione degli affari esteri, degli scambi commerciali e della legislazione doganale;
- 3 - Commissione degli affari interni e della giustizia;
- 4 - Commissione degli affari dell'Africa Italiana;
- 5 - Commissione delle Forze Armate;
- 6 - Commissione dell'educazione nazionale e della cultura popolare;
- 7 - Commissione dei lavori pubblici e delle comunicazioni;
- 8 - Commissione dell'agricoltura;
- 9 - Commissione dell'economia corporativa e dell'autarchia.

Indicazione, in ordine di preferenza, delle Commissioni legislative, ad una delle quali desidererei essere assegnato.

- 1° *Affari interni e giustizia*
- 2° *Educazione nazionale e C. A. P.*
- 3° *Forze Armate*

Addi 18 Marzo 1939-XVII.

IL SENATORE

*Galleani*





*Dalucci dott. Alberto*

**ASSR**

Archivio storico del Senato della Repubblica

---

**SALUCCI Gr. Uff. Avv. Alberto**

Nato a Portoferrato il 24 febbraio 1864.

Iscritto al P. N. F. dal 4 marzo 1926.

Entrato in magistratura nel 1885; nominato pretore nel 1889; nel 1906 sostituto procuratore del Re; nel 1912 sostituto procuratore generale di Corte d'Appello; nel 1923 sostituto procuratore generale di Corte di Cassazione. Nel 1927 destinato procuratore generale presso la Corte di Appello di Aquila; quindi presidente del Tribunale Superiore delle acque pubbliche dal 1929 al 1931; e da ultimo procuratore generale presso la Corte di Appello di Roma.

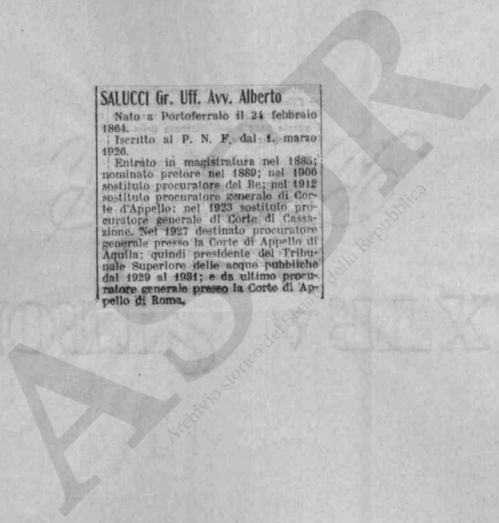

# UNIONE NAZIONALE FASCISTA DEL SENATO

Senatore SALUCCI avv. Alberto

Iscritto all'Unione il 16 maggio 1934-XII

Data di iscrizione al Partito Nazionale  
Fascista 20 luglio 1926

Anzianità di iscrizione al Partito Nazionale  
Fascista \_\_\_\_\_

FEDERAZIONE di \_\_\_\_\_

FASCIO di ROMA

ANNOTAZIONI ammogliato con due figli

TITOLI ACCADEMICI E PROFESSIONALI:  
dottore in legge, avvocato

\_\_\_\_\_  
\_\_\_\_\_  
\_\_\_\_\_  
\_\_\_\_\_

Roma, 16 maggio 1934-XII

UNIONE NAZIONALE FASCISTA DEL SENATO

N. 69 prot.

1283

Egregio ~~signor~~ Camerata,

La avverto che, come fascista Senatore, Ella è stata iscritta all'Unione Nazionale Fascista del Senato.

Cordiali saluti

IL PRESIDENTE

f.to: DE VECCHI DI VAL CISON

ONOREVOLE SIG. SENATORE . . .

*De Vecchi*

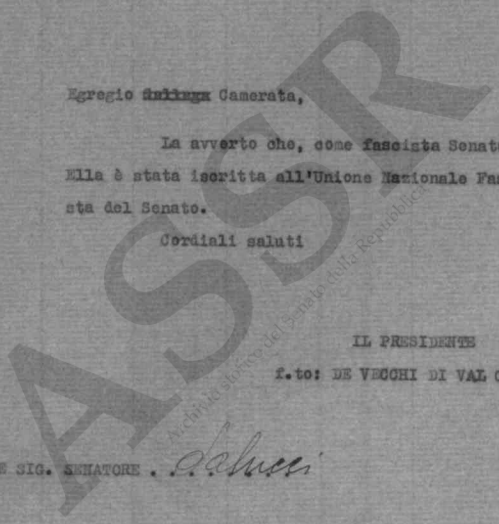

SENATO DEL REGNO

SERVIZIO COMMISSIONI

1941

Ricevuta del piego N. 10/53 diretto

A. Lombardi

Roma, 12 gennaio 1935. XII

Il Commesso incaricato della consegna

Arzeni

Il Ricevente

Meracci

N. 101

Segreteria

Roma, 12 gennaio 1935-XIII

Eccellenza,

Le accludo la Tessera del Partito del-  
l'anno XIII e la ricevuta del pagamento di lire 84.

Come Ella vede, la quota è stata aumenta-  
ta di Lire 4, che ho anticipato io.

Con devoto ossequio

IL SEGRETARIO

*ft.* *San-Galante*

A Sua Eccellenza  
l'avv. Alberto SALUCCI  
Senatore del Regno  
Via Ovidio, n. 7  
-ROMA-

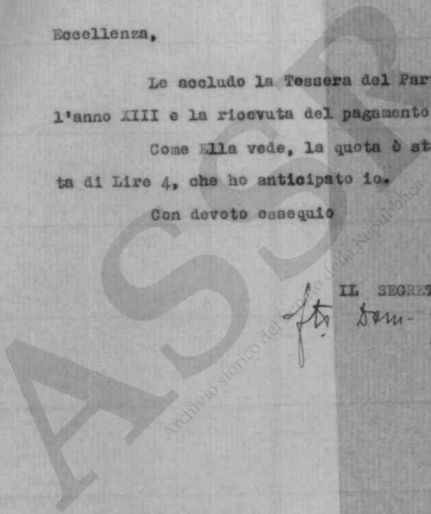

**P. N. F.**

**FEDERAZIONE DEI FASCI DI COMBATTIMENTO DELL'URBE**

Fascio di \_\_\_\_\_ Gruppo Rionale \_\_\_\_\_

Foglio di notizie da presentare all'atto del rinnovo tessera anno XV

Fascista **S.E. Alberto SALUCCI**

Paternità **fu Ermanno** Maternità **fu Giulia Rodriguez**

Luogo e data di nascita **Portoferraio (Livorno) 24 gennaio 1864.**

Abitazione \_\_\_\_\_

Professione o mestiere **magistrato**

Data d'iscrizione al Partito **1° marzo 1926**

Data d'iscrizione alla Milizia \_\_\_\_\_ col grado di \_\_\_\_\_

Partecipò alla Marcia su Roma? \_\_\_\_\_

È invalido o ferito della Causa Nazionale? \_\_\_\_\_

Servizio militare prestato (grado, arma, campagna, decorazioni, ferite) **territoriale**

Precedenti politici \_\_\_\_\_

Se è stato iscritto alla Massoneria e quando ne è uscito **no**

Sindacato o Associazioni cui è iscritto \_\_\_\_\_

Titoli cavallereschi \_\_\_\_\_

Stato di famiglia **moglie e DUE figli.**

Provvedimenti disciplinari \_\_\_\_\_

ANNOTAZIONI

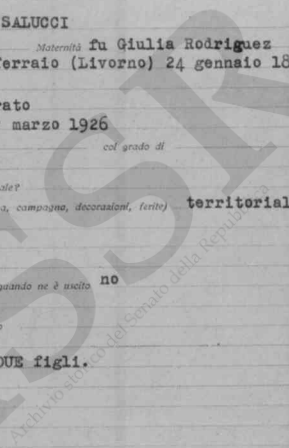
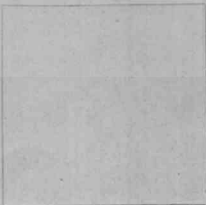



Unione Mar. Gariboldi del 1848  
SENATO DEL REGNO

24

SERVIZIO COMMISSIONI

Ricevuta del piego N. 987 diretto

a il Ten. Valner

Roma, 13-1-37 Ore

Il Commesso incaricato della consegna

Janet

Il Ricevente

Desanti

4  
Segreteria

23  
Roma, 13 gennaio 1937-XV

Eccellenza,

La Federazione dei Fasci di Combattimento dell'Urbe ha rilevato che V.E. non provvede, lo scorso anno alla rinnovazione della tessera del Partito e richiede, per la regolarizzazione, il pagamento della relativa quota (L.84). Il rilievo a me risulterebbe esatto, poichè la tessera lasciata da V.E., insieme con gli altri documenti, è dell'Anno XIII; ma prima di accedere alla richiesta della Federazione, e quindi effettuare il pagamento della quota dell' Anno XIV, desidero avere conferma di quanto sopra da V.E..

Ove V.E. ritrovasse la tessera dell'Anno XIV o la ricevuta rilasciata dalla Federazione dell'Urbe, per il pagamento della quota dell'Anno XIV, La prego di compiacersi farcele tenere, affinchè io possa rettificare l'errore.

Porgo a V.E. i sensi deferenti del mio ossequio

IL SEGRETARIO

*fr. Galante*

A Sua Eccellenza  
L'Avv. Alberto SALUCCI  
Senatore del Regno

=ROMA=

SENATO DEL REGNO

SERVIZIO COMMISSIONI

Ricevuta del piego N.

2520

diretto

S. Salucci *Senatore*

Roma,

21-1-1937 XV

Il Commesso incaricato della consegna

S. Spontò

Il Ricevente

Salucci

24  
S  
Segreteria

Roma, 17 gennaio 1937-XV

Eccellenza,

Ho completato le mie ricerche, negli Atti dell'Unione Fascista, per accertare se lo scorso anno V.E. abbia rinnovato la Tessera. Ma devo confermarLe che ho ritrovato soltanto copia di una lettera, da me speditoLe in data 12 gennaio 1935, con la quale le inviavo la tessera dell'Anno XIII.

Allo stato degli atti, pertanto, non sono in condizioni di poter comprovare il rinnovamento della tessera dell'Anno XIV.

Porgo a V.E. gli ossequi più cordiali

IL SEGRETARIO

*ft. Salucci*

A Sua Eccellenza  
l'avv. Alberto SALUCCI  
Senatore del Regno

ROMA

*[Handwritten mark]*

Segreteria

Roma, 21 gennaio 1937-XV

Eccellenza,

Le accludo la tessera del Partito del-  
l'1° Anno XV e le ricevute dei pagamenti per gli an-  
ni XIV e XV.

Con devoto ossequio

IL SEGRETARIO

*[Handwritten signature]*

**ASSOCIATI**  
Archivio storico del Senato della Repubblica

A Sua Eccellenza  
l'avv. Alberto SALUCCI  
Senatore del Regno

ROMA



246

30

SENATO  
 UNIONE NAZIONALE FASCISTA DEL SENATO  
 EL REGNO  
 SERVIZIO COMMISSIONI

Ricevuto del piego N. *246* diretto  
 al Senatore *Salucci*

Roma, 18 FEB 1938 Anno XVII<sup>re</sup>

Il Commesso incaricato della consegna

Il Ricevente

*Salucci*

31  
Roma, 18 FEB. 1938 Anno XVI

Eccellenza,

Le invio la tessera del Partito  
dell'Anno XVI e la ricevuta del pagamento  
effettuato di £.110.

Con devoto ossequio

IL SEGRETARIO

*F. Galante*

A Sua Eccellenza  
l'avv. Alberto SALUCCI  
Senatore del Regno

=ROMA=



UNIONE NAZIONALE FASCISTA DEL SENATO  
SENATO DEL REGNO

SERVIZIO COMMISSIONI

Ricevuta del piego N. 157

diretto

a S.E. Senatore SALUCCI

Roma,

Ore

4 FEB 1930

Anno XVII

Il Commesso incaricato della consegna

*[Handwritten signature]*  
23/12/30

Roma, 19 febbraio 1941-XIX

Eccellenza  
Avv. Alberto SALUCCI  
Senatore del Regno

= R O M A =

Mi prego unire alla presente la Vostra tessera del P.N.F. anno XIX, con la ricevuta del relativo contributo.

Con profondo ossequio.

IL SEGRETARIO

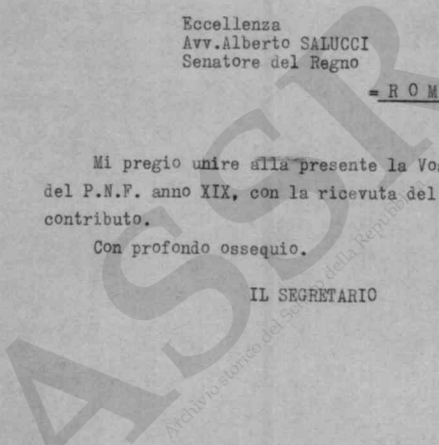

FORTE

Indicazioni di urgenza

MODULARIO  
C.-Telegr.-48



MOD. 75 (Tab. 1944-N. 12)

Circuito sul quale si deve fare l'invio del telegramma

Ufficio Telegrafico di  
**TELEGRAMMA**



Il Governo non assume alcuna responsabilità civile in conseguenza del servizio della telegrafia.

Le tasse riscosse in meno per errore od in seguito a rifiuto a interpellanza del destinatario devono essere completate dal mittente.

Le ore si contano sul meridiano corrispondente al tempo medio dell'Europa centrale e per telegrammi interni di seguito da una mezzanotte all'altra.

Spedito il \_\_\_\_\_ ore per circuito N.

all'Ufficio di \_\_\_\_\_ Transmittente

Qualifica	DESTINAZIONE	PROVINCIA	NUM.	PAROLE	Data della presentazione		Via d'interamento e indicazioni speciali d'Ufficio
					Giorno e mese	Ore e minuti	

N. B. — Il telegramma dev'essere scritto con chiarezza per fondo che la lettura ne sia facile.

INDICAZIONI EVENTUALI TASSATE

DESTINATARIO FAMIGLIA SALUCCI

DESTINAZIONE Via Ovidio, 7 ROMA

TESTO Scomparsa caro cemerate avvocato Alberto Salucci est cagio-  
ne di grave cordoglio per il Senato del Regno che molto ne ap-  
prezzava la integrità del carattere et la vasta cultura giuri-  
dica che rifulsero nella sus lunga carriera di eminente magi-  
strato alt In nome dell'Assemblea porgo le più sentite condo-  
glianze cui aggiungo espressione mio personale rammarico alt  
SUARDO Presidente Senato

Cognome, nome e domicilio del mittente: (Indicazione obbligatoria ad esclusivo uso d'ufficio).

*Fatevi correntiati postali - Pagamenti e riscossioni in tutte le località del Regno - Fra correntiati i pagamenti e le riscossioni, mediante postaglio, sono eseguiti senza limitazione di somma ed in esenzione da qualsiasi imposta.*

TELEGRAMMI A TERZO